

MÔ TẢ SẢN PHẨM PHẦN MỀM

I. THÔNG TIN VỀ SẢN PHẨM

Mã số sản phẩm: **EAMP25 (Easy Accounting Management Mass-Produce version 2.5)**

Tên gọi: **Phần mềm kế toán Easy Accounting**

Tên viết tắt: **EAMP25**

Phiên bản: **2.5**

II. MÔ TẢ SẢN PHẨM

STT	TÊN MỤC	NỘI DUNG
1	Công cụ kỹ thuật	<ul style="list-style-type: none"> Ngôn ngữ lập trình: Visual Basic 6.0 Hệ quản trị cơ sở dữ liệu: MS Access 2000; SQL 2000 Công cụ tạo báo cáo: Crystal Report 9.0 Các công cụ hỗ trợ khác: True DBGridPro 7.0, Protoview 2.1
2	CẤU HÌNH MÁY TÍNH	<ul style="list-style-type: none"> CPU 500 Mhz, RAM 64Mb, HDD(free disk space) 300 Mb
3	HỆ ĐIỀU HÀNH	<ul style="list-style-type: none"> Tương thích với tất cả các hệ điều hành như; Windows 9x, Windows Me, Windows XP, Windows 2000 Pro, Win NT.....
4	MÔI TRƯỜNG ỨNG DỤNG	<ul style="list-style-type: none"> Quản lý trao đổi thông tin tài chính kế toán trên máy PC, mạng cục bộ (LAN), diện rộng (WAN)
5	PHẠM VI ỨNG DỤNG	<ul style="list-style-type: none"> Trao đổi được các thông tin kế toán với các đơn vị trực thuộc và ngược lại. Ứng dụng tốt cho mô hình tổng công ty, công ty mẹ, công ty con, công ty có nhiều đơn vị thành viên. Phù hợp với các đơn vị kinh doanh thuộc mọi thành phần kinh tế; Công ty nhà nước, Công ty cổ phần, liên doanh, trách nhiệm hữu hạn. Phù hợp với các loại hình kinh doanh: Sản xuất, Xây dựng, Thương mại, dịch vụ, tư vấn, đại lý, Gia công chế tác, BQL dự án..... Phù hợp với tất cả các ngành: Công nghiệp, Xây dựng, Nông nghiệp, Giao thông, Thủy lợi, Thương mại, Du lịch, Đầu tư, Thủy sản, Khai thác.... Phù hợp với các đơn vị hành chính sự nghiệp và hành chính sự nghiệp có thu.
6	GIAO DIỆN	<ul style="list-style-type: none"> Thân thiện, dễ sử dụng và được trình bày hoàn toàn bằng tiếng Việt Trợ giúp tối đa cho các kế toán viên trong cách nhập dữ liệu, quản lý dữ liệu, bảo mật dữ liệu, giao diện nhập liệu đơn giản, thuận tiện. Các tiện ích nhập số liệu như kiểm tra lỗi thao tác, dữ liệu sai, tìm kiếm... Có thể chọn cửa sổ giao diện nhập liệu cho các phần hành kế toán khác nhau.
7.	DỮ LIỆU	<ul style="list-style-type: none"> Quản lý tập trung dữ liệu, người sử dụng chỉ phải nhập liệu 1 lần duy nhất, cho phép nhiều người có thể cùng nhập dữ liệu trong cùng 1 thời điểm.

		<ul style="list-style-type: none"> • Có thể quản lý dữ liệu của nhiều đơn vị sử dụng trên một cơ sở dữ liệu. Dữ liệu của một đơn vị có thể tách hoặc không tách theo từng năm tài chính (Người dùng có thể lựa chọn sử dụng một cơ sở dữ liệu chung cho nhiều năm tài chính hoặc từng cơ sở dữ liệu cho từng năm tài chính riêng biệt)
8	Các chức năng chính	<ul style="list-style-type: none"> • Thiết lập hệ thống: Thiết lập các cấu hình cho người dùng như: Thông tin về đơn vị, đăng ký các đơn vị thành viên, đăng ký các đối tượng chi tiết, đăng ký các phần hành kế toán, đăng ký tính chất các tài khoản, đăng ký cấu hình các báo cáo, đăng ký cấu hình phân bổ khấu hao TSCĐ, đăng ký cấu hình kết chuyển hoặc đăng ký - thiết lập các cặp định khoản tương ứng của các nghiệp vụ kinh tế phát sinh... • Thay đổi mật khẩu: Thêm bớt, thay đổi thông tin mật khẩu người sử dụng, phân quyền từng chức năng cho mỗi người dùng • Thiết lập máy in: Cho phép cài đặt, chọn máy in sử dụng cho hệ thống, thiết lập khổ giấy, cỡ giấy • Nhập các loại danh mục: Các loại danh mục trong chương trình được thiết kế theo kiểu hình cây, hệ thống mã các loại đối tượng chi tiết có thể thiết lập tùy ý, trong quá trình sử dụng có thể thay đổi mã, gộp mã, chuyển mã... mà không phải nhập lại số liệu đối với loại đối tượng chi tiết đó. • Cho phép theo dõi nhật ký sử dụng của các thành viên tham gia hệ thống. • Nhập số dư đầu kỳ: Nhập tất cả các số dư tổng hợp và chi tiết (bao gồm cả số dư bằng ngoại tệ) : Số dư tài khoản, mở các sổ chi tiết, sổ dư công nợ, sổ dư chi tiết các đối tượng. Đăng ký các kho, nhóm vật tư hàng hóa, sổ dư vật tư hàng hóa, sổ dư tài sản cố định, sổ dư sản phẩm (công trình) dở dang, danh mục các hợp đồng dự án... • Phân hệ quản lý tiền mặt - tiền gửi: <ul style="list-style-type: none"> ✓ Cho phép theo dõi thu chi tiền mặt, tiền gửi theo nhiều loại tiền tệ ✓ Cho phép theo dõi nghiệp vụ thu - chi đối với nhiều khách hàng trên một chứng từ. ✓ Theo dõi tồn quỹ tức thời, theo dõi chi tiết tiền gửi tại nhiều ngân hàng khác nhau. ✓ Theo dõi thanh toán thu - chi tiền mặt, tiền gửi theo các loại đối tượng chi tiết khác nhau như khách hàng, nhân viên, phòng ban... • Phân hệ quản lý công nợ các khoản phải thu - phải trả: <ul style="list-style-type: none"> ✓ Cho phép nhập số liệu phát sinh của nhiều khách hàng trên một chứng từ. ✓ Quản lý khách hàng, phân loại khách hàng theo nhiều góc độ ✓ Theo dõi công nợ theo các loại sổ chi tiết khác nhau như: Hợp đồng, công trình, sản phẩm, đại lý, hạn thanh toán... ✓ Cho phép bù trừ công nợ giữa các khách hàng khác nhau. ✓ Cho phép tính lãi công nợ quá hạn. • Phân hệ quản lý vật tư - hàng hoá: <ul style="list-style-type: none"> ✓ Trên một phiếu nhập, phiếu xuất có thể theo dõi nhiều hợp đồng vụ việc khác nhau. ✓ Cho phép nhập xuất hàng hoá, vật tư trên một chứng từ cho nhiều kho khác nhau. ✓ Cho phép phân cấp kho quản lý theo kiểu tổng kho - kho con... ✓ Cho phép theo dõi nhập - xuất hàng hoá, vật tư theo nhiều lý do

		<p>khác nhau như: nhập mua, nhập điều chuyển, xuất bán, xuất điều chuyển, xuất gửi bán...</p> <ul style="list-style-type: none"> ✓ Cho phép theo dõi tồn kho tức thì tại thời điểm nhập, xuất. ✓ In phiếu nhập - xuất theo mẫu của Bộ tài chính hoặc mẫu đặc thù của đơn vị. ✓ Tự động tính giá xuất kho theo nhiều phương pháp khác nhau như: Bình quân trong kỳ, bình quân tức thời, đích danh, nhập trước - xuất trước (FIFO), nhập sau - xuất trước (LIFO). <p>• Phân hệ quản lý tài sản cố định:</p> <ul style="list-style-type: none"> ✓ Không giới hạn số lượng tài sản cố định của đơn vị. ✓ Theo dõi tăng giảm tài sản cố định của đơn vị theo từng nhóm tài sản, nguồn hình thành, bộ phận sử dụng... ✓ Tự động tính khấu hao theo nhiều kỳ và nhiều cách khác nhau như: theo tuổi thọ tài sản, theo định mức khấu hao năm... Mức khấu hao đó có thể thay đổi trong từng kỳ tùy theo nhu cầu quản lý của đơn vị. ✓ Tự động tính khấu hao vào nhiều tài khoản, nhiều đối tượng sản phẩm, công trình khác nhau. <p>• Phân hệ tập hợp chi phí – tính giá thành sản phẩm:</p> <ul style="list-style-type: none"> ✓ Theo dõi, tập hợp chi phí sản xuất kinh doanh theo từng mặt hàng, sản phẩm... ✓ Phân bổ chi phí sản xuất trực tiếp, chi phí gián tiếp theo nhiều tiêu thức khác nhau. ✓ Tính giá thành sản xuất theo từng bước, từng công đoạn khác nhau ✓ Tự động cập nhật giá thành sản xuất cho các sản phẩm hàng hoá xuất dùng trong kỳ. ✓ Tự động tính, lập bảng tính giá thành và các báo cáo liên quan đến giá thành sản xuất. ✓ Tự động lên các báo cáo bảng phân bổ vật liệu, báo cáo chi phí nguyên vật liệu cho từng sản phẩm, tự động lập thẻ tính giá thành sản phẩm. ✓ Có thể lập và xây dựng các phương án tính giá thành sản xuất cho các đơn vị theo yêu cầu dựa trên cơ sở chương trình. <p>• Phân hệ thuế VAT:</p> <ul style="list-style-type: none"> ✓ Cho phép nhập nhiều hoá đơn thuế trên một chứng từ. ✓ Có thể theo dõi các đối tượng chi tiết khác liên quan đến thuế VAT như hợp đồng, công trình, đối tượng công nợ. ✓ Cho phép khấu trừ tự động thuế VAT cuối kỳ. <p>• Phân hệ nhập chứng từ kế toán: Trong một chứng từ cho phép nhập nhiều cặp đối ứng khác nhau, tự động cập nhật số tiền đối ứng các cặp định khoản; có thể phân chia các chứng từ kế toán theo đặc thù quản lý vào trong các cửa sổ khác nhau.</p> <p>• Phân hệ chuyển số dư: Cho phép tạo năm làm việc mới và chuyển toàn bộ các số dư từ năm làm việc cũ sang năm làm việc mới, ngoài ra nếu người dùng muốn lưu giữ số liệu kế toán trên một cơ sở dữ liệu, chương trình cho phép người dùng không phải chuyển số dư và tạo năm làm việc mới nhưng số dư các tài khoản vẫn được chương trình tự động tính toán.</p> <p>• Phân hệ các tiện ích:</p> <ul style="list-style-type: none"> ✓ Hiện thị dữ liệu tra cứu theo điều kiện người dùng tự thiết lập,
--	--	--

		<p>kiểm tra các chứng từ nhập sai, Sao lưu số liệu định kỳ hoặc tự động, Khôi phục dữ liệu trong trường hợp gặp sự cố. Kiểm tra cấu trúc dữ liệu, Tiện ích sửa cấu trúc của các bảng dữ liệu theo từng phiên bản.</p> <ul style="list-style-type: none"> ✓ Công cụ tìm kiếm đặc sắc của chương trình giúp cho người sử dụng tìm kiếm các chứng từ, danh mục một cách nhanh nhất trong quá trình nhập liệu. ✓ Tính năng quản trị ngược (Drill-Down): Cho phép người sử dụng truy xuất các báo cáo từ báo cáo tổng hợp về các báo cáo chi tiết cũng như từ các báo cáo chi tiết về các chứng từ gốc để tiện theo dõi, đối chiếu và sửa chữa... ✓ Cho phép cập nhật số liệu từ một cơ sở dữ liệu khác
9	Sổ sách báo cáo	<ul style="list-style-type: none"> • Tự động lập các phiếu thu chi, ủy nhiệm chi, phiếu nhập kho, phiếu xuất kho, chứng từ kế toán thẻ tài sản CĐ, thẻ kho... • Các sổ sách kế toán theo quy định mới nhất của Bộ TC: <ul style="list-style-type: none"> ✓ Sổ nhật ký chung (Nếu áp dụng hình thức NKC) ✓ Sổ cái tài khoản, sổ quỹ ✓ Sổ chi tiết ngoại tệ ✓ Sổ chi tiết tài khoản (Công nợ, tạm ứng, đối tượng c.phí) ✓ Các loại sổ tổng hợp chi tiết tài khoản • Các báo cáo tài chính theo mẫu mới nhất do Bộ TC ban hành: <ul style="list-style-type: none"> ✓ Bảng cân đối tài khoản ✓ Bảng cân đối kế toán (Bảng tổng kết tài sản) ✓ Thuyết minh báo cáo tài chính ✓ Lưu chuyển tiền tệ (Theo phương pháp trực tiếp) ✓ Kết quả kinh doanh (phần lãi lỗ) ✓ Tình hình thực hiện nghĩa vụ với nhà nước ✓ Về thuế VAT ✓ Bảng kê hóa đơn hàng hóa dịch vụ (TSCĐ) mua vào ✓ Bảng kê hóa đơn hàng hóa dịch vụ bán ra ✓ Tờ khai thuế VAT ✓ Quyết toán thuế VAT • Các báo cáo quản trị phục vụ cho việc đối chiếu so sánh và quản trị nội bộ doanh nghiệp: <ul style="list-style-type: none"> ✓ Tờ kê tổng hợp, phát sinh bàn cờ ✓ In báo cáo theo phát sinh nợ, phát sinh có của tài khoản ✓ Các loại bảng kê (chi phí, chi tiết giá thành, chi phí dở dang, doanh thu...) ✓ Tập hợp giá thành, giá vốn hàng bán • Các sổ sách vật tư hàng hóa (theo từng kho, nhóm vật tư) <ul style="list-style-type: none"> ✓ Thẻ vật tư, phiếu nhập, phiếu xuất ✓ Sổ công nợ nhập xuất vật tư hàng hóa ✓ Sổ chi tiết xuất nhập tồn, thẻ kho ✓ Sổ chi tiết hàng bán ✓ Sổ quyết toán bán hàng ✓ Sổ chi tiết hàng nhập khẩu ✓ Bảng kê xuất nhập theo định khoản ✓ Bảng kê xuất nhập theo đối tượng chi tiết ✓ Bảng kê chi phí vật tư theo sản phẩm ✓ Bảng kê phân bổ vật tư

		<ul style="list-style-type: none"> ✓ Bảng tổng hợp nhập xuất vật tư ✓ Bảng kiểm kê cuối kỳ • Các sổ sách tài sản cố định: <ul style="list-style-type: none"> ✓ Chứng từ khấu hao tài sản, thẻ tài sản ✓ Bảng kê chi tiết và tổng hợp tăng giảm tài sản ✓ Bảng tổng hợp khấu hao TSCĐ ✓ Bảng kê tài sản theo nguồn vốn, theo tài sản và theo thứ tự mã tài sản. ✓ Kiểm kê chi tiết và kiểm kê tổng hợp TSCĐ.. • Các báo cáo tự thiết lập: <ul style="list-style-type: none"> ✓ Cho phép người sử dụng có thể thiết lập các chỉ tiêu của các báo cáo, ngoài ra người dùng có thể tự tạo cho mình các báo cáo tùy theo nhu cầu quản lý với các tính năng hoàn toàn nổi bật như: Tự thiết lập khổ giấy in, tự thiết lập cách tính số liệu trên các dòng báo cáo, tự thiết lập phông chữ hiển thị cho từng dòng trên các báo cáo, cho phép tự thiết lập hệ thống chữ ký trên các báo cáo. Ngoài ra người dùng có thể định dạng độ rộng các cột của các báo cáo, các báo cáo có thể kết xuất sang M. Excel với nguyên định dạng và phông chữ tiếng Việt. • Cho phép in ấn báo cáo ngay cả trong khi nhập số liệu chứng từ phát sinh.
--	--	---

III. CHUYỂN GIAO:

1. Cài đặt, hướng dẫn sử dụng.
2. Đĩa cài đặt sản phẩm.
3. Tài liệu hướng dẫn sử dụng.
4. Tài liệu hướng dẫn cài đặt.
5. Giấy chứng nhận bản quyền sử dụng chương trình.
6. Bảo trì bảo hành: 12 tháng hỗ trợ kỹ thuật miễn phí

IV. MỘT SỐ GIAO DIỆN CHÍNH CỦA CHƯƠNG TRÌNH

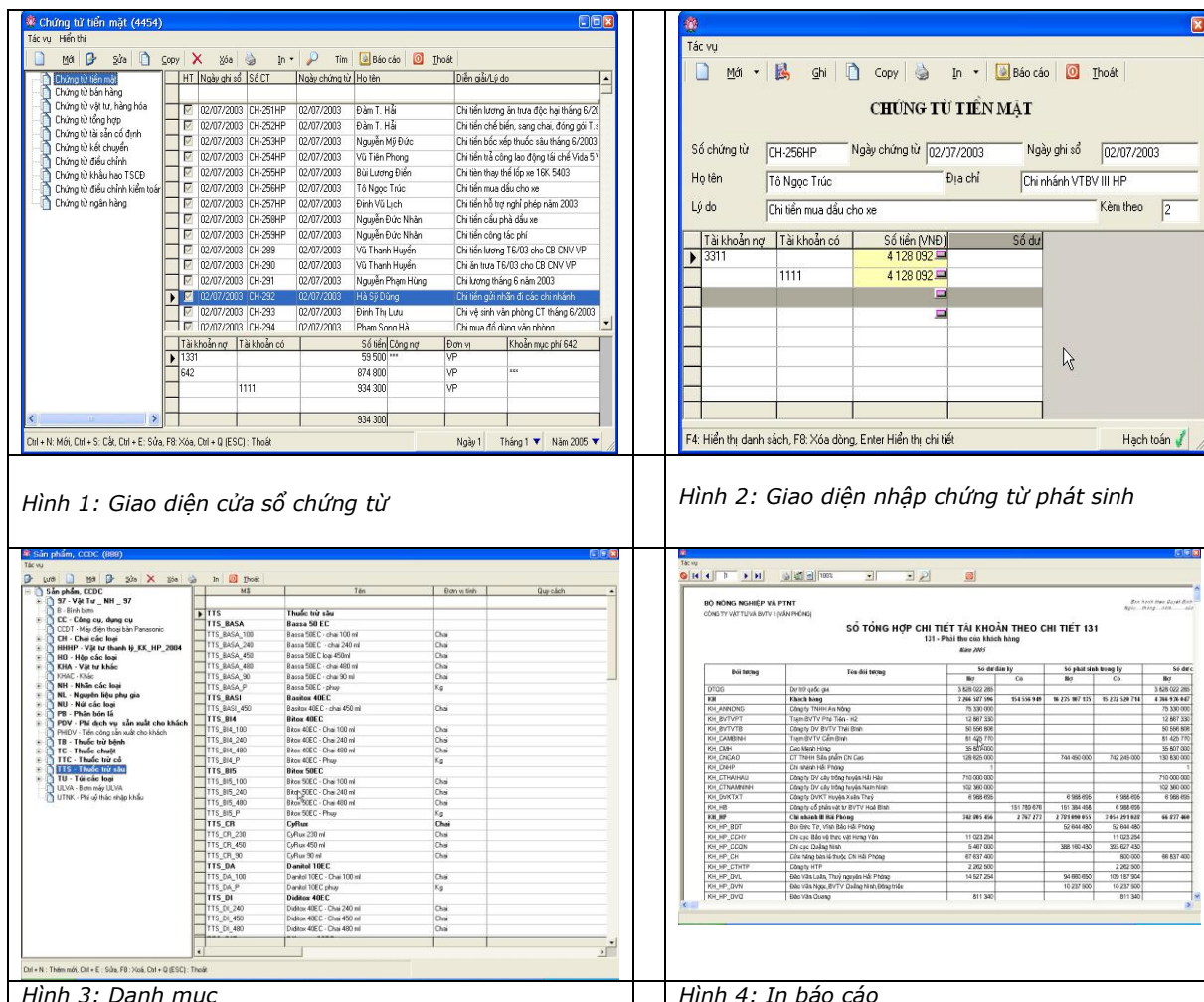

V. MỞ RỘNG

- ✓ Đáp ứng mọi nhu cầu nâng cấp mở rộng tính năng của phần mềm theo đặc thù quản lý.
- ✓ Nếu quý khách hàng có 1 mô hình quản lý đặc thù, phạm vi quản lý rộng, phương pháp quản lý chi tiết, chúng tôi sẽ khảo sát và xây dựng các phần mềm bám sát các yêu cầu đặc thù của quý công ty.

Đặc biệt FSC mong muốn giới thiệu "**Giải pháp ứng dụng phần mềm quản lý doanh nghiệp tổng thể**", 1 giải pháp bao gồm phần mềm được tích hợp thành hệ thống quản lý đồng bộ đã được ứng dụng ở nhiều đơn vị trong cả nước.

Mọi chi tiết xin liên hệ:

Phòng Kinh Doanh phần mềm - Công ty Cổ phần Điện tử tin học FSC

Địa chỉ: Tầng 1 Toà nhà 3B - Số 45 Phương Liệt – Thanh Xuân – Hà Nội

Điện thoại: 04 8.688.809/32

FAX: 04 8.688.810 - Email: fsc@hn.vnn.vn; sales@fscvietnam.com

Website : <http://fsc.vn>

Rất hân hạnh được phục vụ quý khách hàng.

FSC j.s.c
Phòng kinh doanh phần mềm